

Сервис Логистика

Электронные транспортные
накладные: роль грузоотправителя



План мероприятия

- Обзор законодательной базы
- Роль грузоотправителя в перевозке
- Документы: ЭТрН, Заказ-заявка и порядок их оформления
- Сценарии перевозок
- С чего начать переход на ЭПД
- Демонстрация решений для работы с ЭПД в сервисе Логистика

Законодательная база

- Устав автомобильного транспорта
[Федеральный закон от 08.11.2007 № 259-ФЗ](#)
- Правила перевозки груза автомобильным транспортом
[Постановление Правительства РФ от 21.12.2020 № 2200](#)
- Изменения в Правилах перевозки грузов
[Постановление Правительства РФ от 30.11.2021 № 2116](#)
- Правила обмена ЭПД и направления сведений в ГИС ЭПД
[Постановление Правительства РФ от 21.05.2022 № 931](#)
- Формат ЭТрН
[Приказ ФНС РФ от 09.12.2021 № ЕД-7-26/1065@](#)

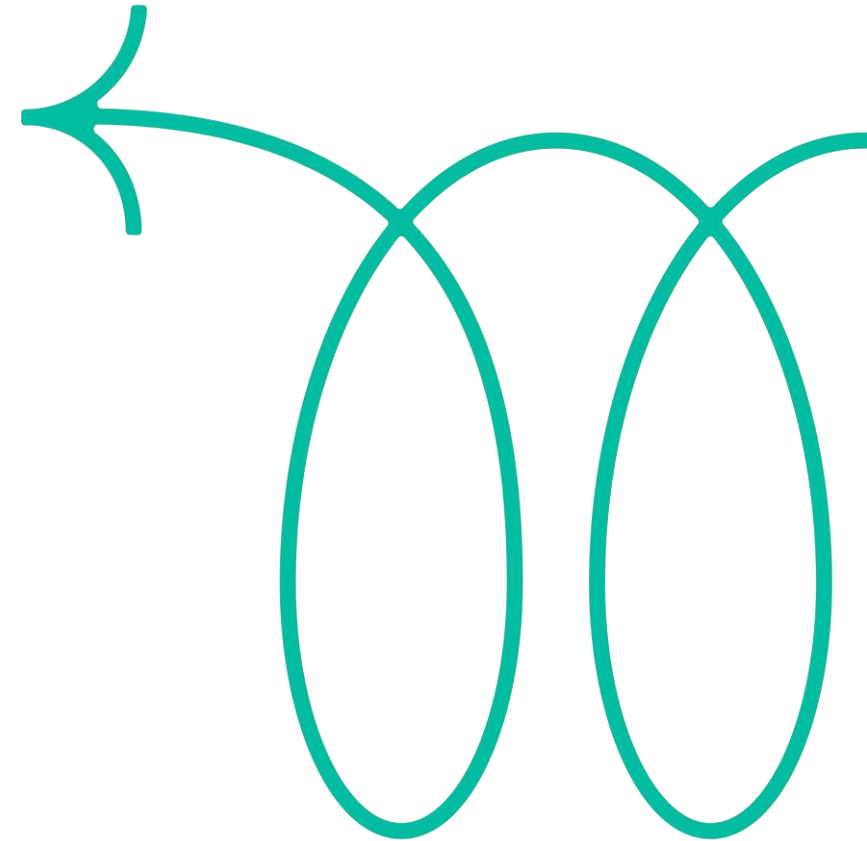

ЭПД в отраслях

С 1 марта 2026 года вступят в силу изменения в [ст. 10.2 Федерального закона от 22.11.1995 № 171-ФЗ](#).

Оборот этилового спирта, алкогольной и спиртосодержащей продукции будет разрешен при наличии электронных документов, которые заменят бумажную ТНН.

До 1 марта 2027 года предусмотрен переходный период, во время которого допускается использовать бумажную ТНН.

1 мая 2025 года [стартовал эксперимент](#) по использованию ГИС ЭПД для оформления перевозок зерна и продуктов его переработки.

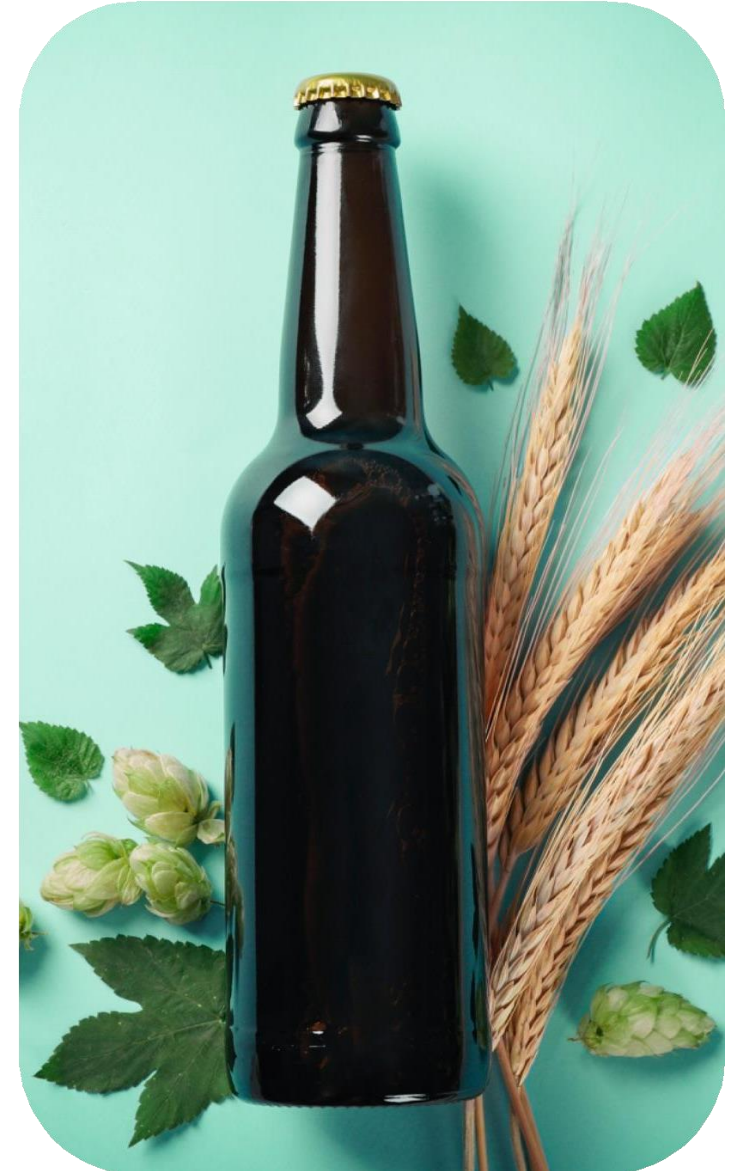

Что изменилось в законодательстве

Обзор Федерального
закона от 07.06.2025
№ 140-ФЗ



Для всех участников грузоперевозок

С 1 сентября 2026 года

Все участники перевозок вне зависимости от сферы деятельности и отрасли должны будут оформлять в электронном виде:

- транспортные накладные,
- заказы-заявки на перевозку,
- грузовые накладные в авиации,
- транспортные железнодорожные накладные,
- все экспедиторские документы (экспедиторские и складские расписки, поручения экспедитору).

Позже Минтранс установит случаи-исключения, когда можно будет применять бумажные документы.

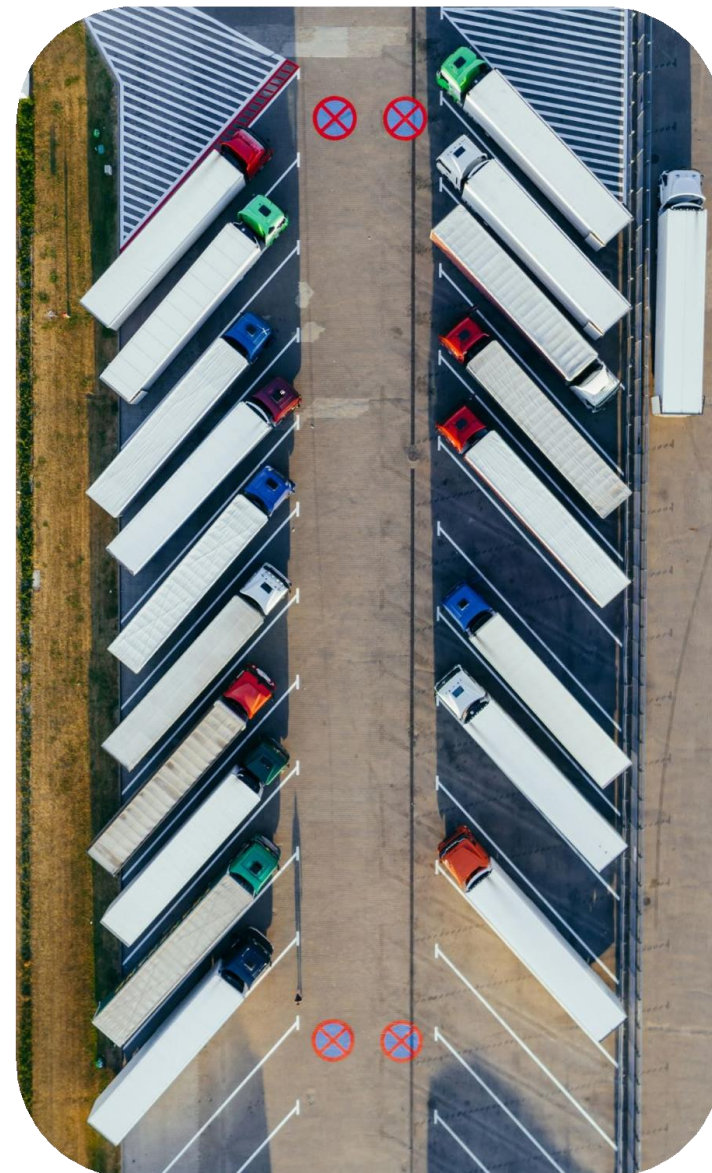

Статусы развития ЭПД

Автомобильный транспорт

6 типов ЭПД утверждены: ЭЗЗ, ЭТрН, ЭПЛ и др.
*Идет разработка электронных
экспедиторских документов, Контур входит в
рабочую группу*

Водный транспорт

6 типов документов:
договор морской перевозки груза,
электронный коносамент и др.

Железнодорожный транспорт

Сформирована рабочая группа, идет
разработка форматов

Воздушный транспорт

Сформирована рабочая группа, идет
разработка форматов

Роль грузоотправителя в перевозке



Виды грузоотправителей



Заказчик экспедитора

Организация, которая заключает договор ТЭУ с Экспедитором для организации перевозки груза.



Заказчик перевозчика

Организация, которая заключает договор перевозки с перевозчиком.



Склад отгрузки

Организация, которая фактически отгружает груз со своего склада.

Постановление Правительства РФ от 30.11.2021 № 2116

*"Раздел 1 "Грузоотправитель" заполняется в отношении грузоотправителя, являющегося **стороной договора перевозки груза**"*

Федеральный закон от 08.11.2007 № 259-ФЗ

*"Грузоотправитель - физическое или юридическое лицо, которое **по договору перевозки груза** выступает от своего имени или от имени владельца груза и указывается в транспортной накладной"*

Участники

Заказчик экспедитора — организация, которая заключает договор транспортной экспедиции с экспедитором.

ТРАНСПОРТНАЯ НАКЛАДНАЯ (ФОРМА)

Транспортная накладная				Заказ (заявка)			
Дата	15.09.2023	№	123443321	Дата	15.09.2023	№	1
Экземпляр №							
1. Грузоотправитель				1а. Заказчик услуг по организации перевозки груза (при наличии)			
является экспедитором <input checked="" type="checkbox"/>							
Экспедитор-Тестовый, ИНН 9672039333, КПП 967201000; Адрес: 584569, Свердловская область, Екатеринбург, Фрунзе, 64; 89123456789							
(реквизиты, позволяющие идентифицировать Грузоотправителя)							
Договор экспедиции 1 от 15.09.2023(ИНН 9672039333)				Договор экспедиции 1 от 15.09.2023(ИНН 9672039333)			
(реквизиты документа, определяющего основания осуществления расчетов по договору перевозки иным лицом, отличным от грузоотправителя (при наличии))				(реквизиты договора на выполнение услуг по организации перевозки груза)			

Участники

Грузоотправитель (ГО) — организация, которая заключает договор перевозки с фактическим перевозчиком груза и оплачивает его услуги.

ТРАНСПОРТНАЯ НАКЛАДНАЯ (ФОРМА)									
Транспортная накладная					Заказ (заявка)				
Дата	29.06.2023	№	666666666		Дата	22.06.2023	№	Без номера	
Экземпляр №									
1. Грузоотправитель					1а. Заказчик услуг по организации перевозки груза (при наличии)				
является экспедитором <input type="checkbox"/>									
Грузоотправитель-Тестовый, ИНН 9687083720, КПП 968701000; Адрес: 111111, Свердловская область, Екатеринбург, Проспект Ленина, 1, 1; 89659656565					(реквизиты, позволяющие идентифицировать Заказчика услуг по органи- зации перевозки груза)				
(реквизиты, позволяющие идентифицировать Грузоотправителя)									
(реквизиты документа, определяющего основания осуществления расче- тов по договору перевозки иным лицом, отличным от грузоотправителя (при наличии))					(реквизиты договора на выполнение услуг по организации перевозки гру- за)				

Участники

Лицо, осуществляющее погрузку (ЛОП) — организация, которая несет ответственность за погрузку груза в транспортное средство.

- фактический отправитель
- внешний склад
- экспедитор

Собственник пункта погрузки (СПП) — организация, которая является владельцем склада погрузки.

8. Прием груза	
Совпадает с грузоотправителем, ИНН 9687083720 (реквизиты лица, осуществляющего погрузку груза в транспортное средство)	
Совпадает с грузоотправителем, ИНН 9687083720 (наименование (ИНН) владельца объекта инфраструктуры пункта погрузки)	
Свердловская область, 111111, Екатеринбург, Проспект Ленина, 1, 1 (адрес места погрузки)	29 июня 2023 14:48 (UTC +05:00) (заявленные дата и время подачи транспортного средства под погрузку)
29 июня 2023 14:48 (UTC +05:00) (фактические дата и время прибытия под погрузку)	29 июня 2023 14:48 (UTC +05:00) (фактические дата и время убытия)
масса брутто: 300, метод определения: Взвешивание по общей массе (масса груза брутто в килограммах и метод ее определения (определение разницы между массой транспортного средства после погрузки и перед погрузкой по общей массе или взвешиванием поосно или расчетная масса груза)	
30 (количество грузовых мест)	(тара, упаковка (при наличии))

Схема взаимодействия сторон

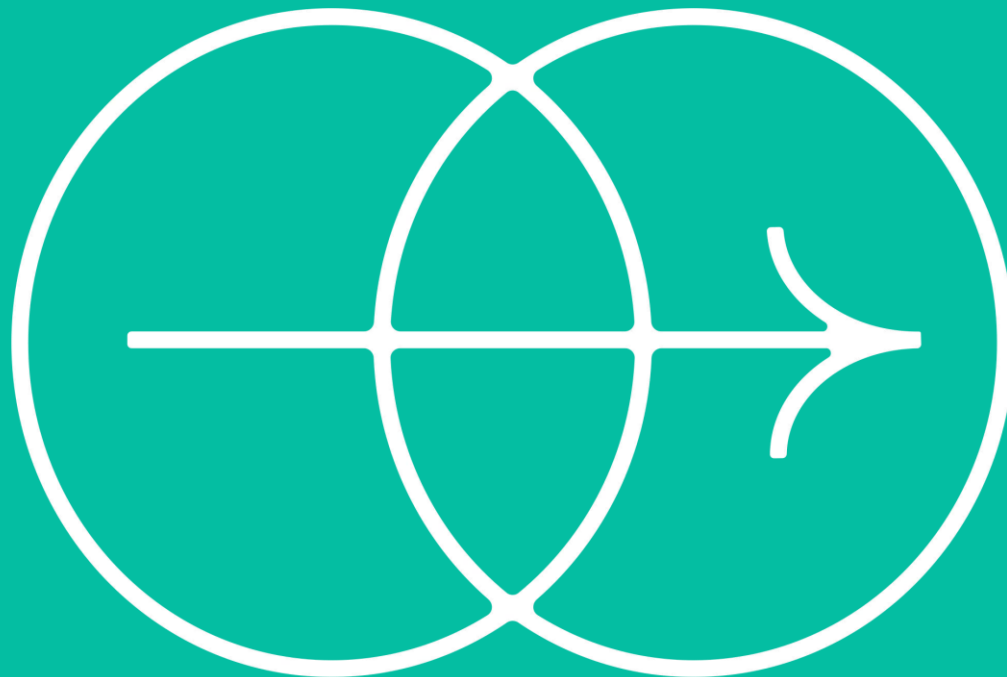

**Как вы получаете
информацию от
перевозчика
о транспортном
средстве и водителе**



Заказ-заявка

Заказ-заявка на перевозку — документ, который подтверждает намерения сторон (грузоотправителя и перевозчика) о выполнении конкретной перевозки груза.



Грузоотправитель



Перевозчик

Электронная транспортная накладная

Перевозочный документ в электронном виде, который фиксирует факт перевозки грузов

- Три подписанта
- Получатели в режиме наблюдателя
- Возможность детально описать перевозимый груз

Схема работы:



Грузоотправитель (ЛОП)

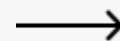

Электронная транспортная накладная

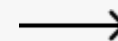

Грузополучатель

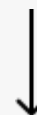

Транспортная компания

Порядок обмена ЭПД (ЭЗЗ и ЭТрН)



QR-код

< QR-код

QR-код предназначен для сотрудников ГИБДД, он состоит из нескольких кадров и для сканирования нужна специальная программа. Для получения нового требуется примерно 5-6 минут.

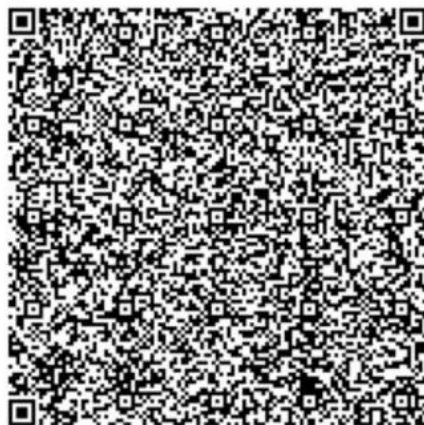

код обновлен 16.08.22 в 22:30

Водитель

< Электронный перевозочный д..

✓ Проверка электронной подписи
прошла успешно

Дата формирования ЭП: 22.08.2022

✓ Предъявленные сведения могли устареть
С момента формирования ЭП прошло дней: 8

ОБЩЕЕ ГРУЗООТПРАВИТЕЛЬ ГРУЗ АДРЕС ПО.

Сведения о грузоотправителе

Наименование юридического лица полное
Общество с ограниченной ответственностью
"Грузоотправитель"

ИНН
9661594840

КПП
999901001

Номер контактного телефона
+7 (904) 444-44-44

Инспектор

Как заполняется информация о грузе

Описание со стороны ГО и ГП	По количеству грузовых мест (одной строкой) По грузовым местам По номенклатуре
Обязательные поля	Отгрузочное наименование Количество грузовых мест Способ упаковки Вид тары Состояние груза Масса брутто Маркировка

Исправления

Инициатива	Подписанты, без ограничения срока ГИС, 5 календарных дней после извещения
Порядок исправления парных титулов	T1 →T2 (грузоотправитель →перевозчик) T3 →T4 (грузополучатель →перевозчик)
Запрещено исправление разделов	T1: Сведения о передаче груза перевозчику T2: Оговорки и замечания при приеме груза T3: Сведения о приеме груза от перевозчика T4: Оговорки и замечания при сдаче груза

**Какие сценарии
перевозки вы
используете**



Сценарии оформления

Сценарий 1: перевозка внешнему получателю

Отправка в ГИС ЭПД	Отправка в ГИС ЭПД	Договор перевозки - ЭТрН			
Роль	Организация	Т1 (ГО)	Т2 (ПРВ)	Т3 (ГП)	Т4 (ПРВ)
Грузоотправитель (п.1)	ООО "Честный поставщик"				
Лицо, осуществляющее погрузку (п.8)	ООО "Честный поставщик"	КЭП			
Перевозчик (п.6)	ИП Иванов Иван		КЭП		КЭП
Грузополучатель (п.2)	ООО "Покупатель"			КЭП	

Обозначения:

КЭП

документ
подписывается КЭП

направляется
экземпляр документа

действие не
выполняется

Действия с документом со стороны **Грузоотправителя**:

- Создать документ
- Подписать Т1 на погрузке

Сценарии оформления

Сценарий 2: перевозка между своими складами

Отправка в ГИС ЭПД	Отправка в ГИС ЭПД	Договор перевозки - ЭТрН			
Роль	Организация	Т1 (ГО)	Т2 (ПРВ)	Т3 (ГП)	Т4 (ПРВ)
Грузоотправитель (п.1)	ООО "Честный поставщик"				
Лицо, осуществляющее погрузку (п.8)	ООО "Честный поставщик"-МСК	КЭП			
Перевозчик (п.6)	ИП Иванов Иван		КЭП		КЭП
Грузополучатель (п.2)	ООО "Честный поставщик"-СПБ			КЭП	

Действия с документом со стороны **Грузоотправителя**:

- Создать документ
- Подписать Т1 на погрузке
- Подписать Т3 на выгрузке

Сценарии оформления

Сценарий 3: отгрузка с внешнего склада

Отправка в ГИС ЭПД	Отправка в ГИС ЭПД	Договор перевозки - ЭТрН			
Роль	Организация	Т1 (ГО)	Т2 (ПРВ)	Т3 (ГП)	Т4 (ПРВ)
Грузоотправитель (п.1)	ООО "Честный поставщик"				
Лицо, осуществляющее погрузку (п.8)	Склад ОХ	КЭП			
Перевозчик (п.6)	ИП Иванов Иван		КЭП		КЭП
Грузополучатель (п.2)	ООО "Покупатель"			КЭП	

Действия с документом со стороны **Грузоотправителя**:

- Создать документ
- Передать документ на подписание Лицу, ответственному за погрузку
- Отслеживать статус документооборота и перевозки

Действия с документом со стороны **ЛОП**:

- Может сам создать документ
- Подписать документ по факту погрузки

Сценарии оформления

Сценарий 4: покупатель самовывозом забирает товар, нанимая перевозчика

Отправка в ГИС ЭПД	Отправка в ГИС ЭПД	Договор перевозки - ЭТрН			
Роль	Организация	Т1 (ГО)	Т2 (ПРВ)	Т3 (ГП)	Т4 (ПРВ)
Грузоотправитель (п.1)	ООО "Покупатель"				
Лицо, осуществляющее погрузку (п.8)	ООО "Честный поставщик"	КЭП			
Перевозчик (п.6)	ИП Иванов Иван		КЭП		КЭП
Грузополучатель (п.2)	ООО "Покупатель"			КЭП	

Действия с документом со стороны **ЛОП** при самовывозе покупателя:

- Может получить черновик документа от Покупателя
- Может сам создать документ
- Подписать документ по факту погрузки

**Какой транспорт
используете для
доставки**



Сценарии оформления

Сценарий 5: доставка собственным транспортом

Отправка в ГИС ЭПД	Отправка в ГИС ЭПД	Договор перевозки - ЭТрН			
Роль	Организация	Т1 (ГО)	Т2 (ПРВ)	Т3 (ГП)	Т4 (ПРВ)
Грузоотправитель (п.1)	ООО "Честный поставщик"				
Лицо, осуществляющее погрузку (п.8)	ООО "Честный поставщик"				
Перевозчик (п.6)	ООО "Честный поставщик"				
Грузополучатель (п.2)	ООО "Покупатель"				

Транспортная накладная оформляется в **коммерческих** перевозках при наличии договора перевозки! ([п. 2 ст. 785 ГК РФ](#), [п. 20 ст. 2](#), [ч. 1 ст. 8](#) Устав автомобильного транспорта)

Грузоотправителю потребуется оформить:

- Путевой лист, т.к. используется собственный транспорт
- Документ, подтверждающий оприходование товара - ТОРГ-12, УПД
- ТТН (при перевозке этилового спирта, алкогольной и спиртосодержащей продукции)

Сценарии оформления

Сценарий 6: покупатель самовывозом забирает товар, используя собственный транспорт

Отправка в ГИС ЭПД	Отправка в ГИС ЭПД	Договор перевозки - ЭТрН			
Роль	Организация	Т1 (ГО)	Т2 (ПРВ)	Т3 (ГП)	Т4 (ПРВ)
Грузоотправитель (п.1)	ООО "Покупатель"				
Лицо, осуществляющее погрузку (п.8)	ООО "Честный поставщик"				
Перевозчик (п.6)	ООО "Покупатель"				
Грузополучатель (п.2)	ООО "Покупатель"				

Транспортная накладная оформляется в **коммерческих** перевозках при наличии договора перевозки! ([п. 2 ст. 785 ГК РФ](#), [п. 20 ст. 2](#), [ч. 1 ст. 8](#) Устав автомобильного транспорта)

Потребуется оформить:

- Покупатель оформит путевой лист, т.к. используется собственный транспорт
- Документ, подтверждающий оприходование товара - ТОРГ-12, УПД
- ТТН (при перевозке этилового спирта, алкогольной и спиртосодержащей продукции)

Сценарии оформления

Сценарий 7: сборный груз

Отправка в ГИС ЭПД	Отправка в ГИС ЭПД	Договор перевозки - ЭТрН			
Роль	Организация	Т1 (ГО)	Т2 (ПРВ)	Т3 (ГП)	Т4 (ПРВ)
Грузоотправитель (п.1)	ООО "Честный поставщик"				
Лицо, осуществляющее погрузку (п.8)	ООО "Честный поставщик"	КЭП			
Перевозчик (п.6)	ООО "Надежный перевозчик"		КЭП		КЭП
Грузополучатель (п.2)	ООО "Распределительный центр"			КЭП	

Правила оформления:

- От каждого отправителя оформляется своя ЭТрН. Например, если груз забирают от 20 поставщиков, то у перевозчика будет 20 ЭТрН.
- На каждое плечо доставки оформляется своя ЭТрН
- На каждого грузополучателя оформляется своя ЭТрН

Сценарии оформления

Сценарий 8: доставка с привлечением Экспедитора

Роль	Организация	ПЭ	ЭР
Заказчик	ООО "Честный поставщик"	КЭП	КЭП
Экспедитор	ООО "Экспедитор"	КЭП	КЭП

Роль	Организация	ЭЗЗ
Заказчик	ООО "Экспедитор"	КЭП
Перевозчик	ИП Иванов Иван	КЭП

Роль	Организация	T1 (ГО)	T2 (ПРВ)	T3 (ГП)	T4 (ПРВ)
Заказчик (п.1.а)	ООО "Честный поставщик"				
Экспедитор (п.1)	ООО "Экспедитор"				
Грузоотправитель (п.1)	ООО "Экспедитор"				
Лицо, осуществляющее погрузку (п.8)	ООО "Экспедитор"	КЭП			
Перевозчик (п.6)	ИП Иванов Иван		КЭП		КЭП
Грузополучатель (п.2)	ООО "Получатель"			КЭП	

Сценарии оформления

Сценарий 9: мультимодальные перевозки



Преимущества использования ЭПД



Ускорение создания и подписания документа всеми участниками перевозки



Отслеживание статуса документа в процессе перевозки



Сокращение риска ошибок в документе благодаря встроенной проверке



Снижение расходов на возврат документов, гарантия их сохранности



Доступ сторон к идентичным экземплярам накладной сразу после подписания



Быстрый и удобный поиск документов в электронном архиве

Преимущества использования ЭПД



Надежное хранение документов на защищенных серверах с круглосуточным доступом



Автоматизация рутинных задач



Оперативный управленческий и налоговый учет



Синхронизация данных учетной системы и ЭПД



Ускорение оплаты от заказчика перевозки



Индивидуальный подход и гибкий подбор решений для работы с ЭПД

Сервис Логистика — надежное решение



Сервис на базе Контур.Диадока



Работаем с электронной транспортной накладной более пяти лет



СКБ Контур — аккредитованный
Минтрансом оператор,
реестровый номер 202209003



Сервис позволяет использовать
простую электронную подпись (ПЭП)
и квалифицированную (КЭП)



Наши эксперты следят за изменением
законов и входят в рабочие группы
по применению ЭПД



Первыми подписали ЭТрН в статусе
аккредитованного провайдера

Сервис Логистика от Контура

- Более 2 500 компаний подключено к сервису Логистика
- Крупнейшие представители в своих сферах выбирают сервисы Контура
- Имеем ключевые компетенции на всех уровнях взаимодействия с клиентами
- Настроены на оптимальный и быстрый запуск проектов цифровизации

ПЭК:

VB VALENTA
Фармацевтическая
компания

MONOPOLY.
ONLINE

X5Group

OZON

РТ ЛАЙН

NATCAR

dpd

medpoint24

TouchMed
НОБИЛИС

АЛСТ

ID20^{RU}

**Как сейчас
оформляете
перевозочные
документы**



Способы работы в сервисе



Веб-сервис

Быстрый старт



API и коннекторы

Работа в нетиповых учетных системах



Модуль 1С и SAP

Работа в привычном интерфейсе



Мобильное приложение

Работа водителей с ЭТрН и ЭПЛ

Веб-версия сервиса Логистика



Быстрый старт



Простой и интуитивно
понятный интерфейс



Для начала работы
требуется только ЭП

**Веб-версия
позволяет:**

- Формировать документы по шаблону или подгружать готовые
- Оформлять ЭТрН в браузере
- Отслеживать статус ЭТрН в режиме реального времени

Мобильное приложение

Подходит для работы водителей с ЭТрН и ЭПЛ
с устройств на базе iOS и Android

- Push-уведомления
- Офлайн-режим
- Автоматическое сохранение QR-кодов
- Подписание документа без компьютера
- Подтверждение приемки и сдачи ПЭП

Для начала работы водителя в приложении ему необходимо получить приглашение от перевозчика и авторизоваться по номеру телефона или логину и паролю.

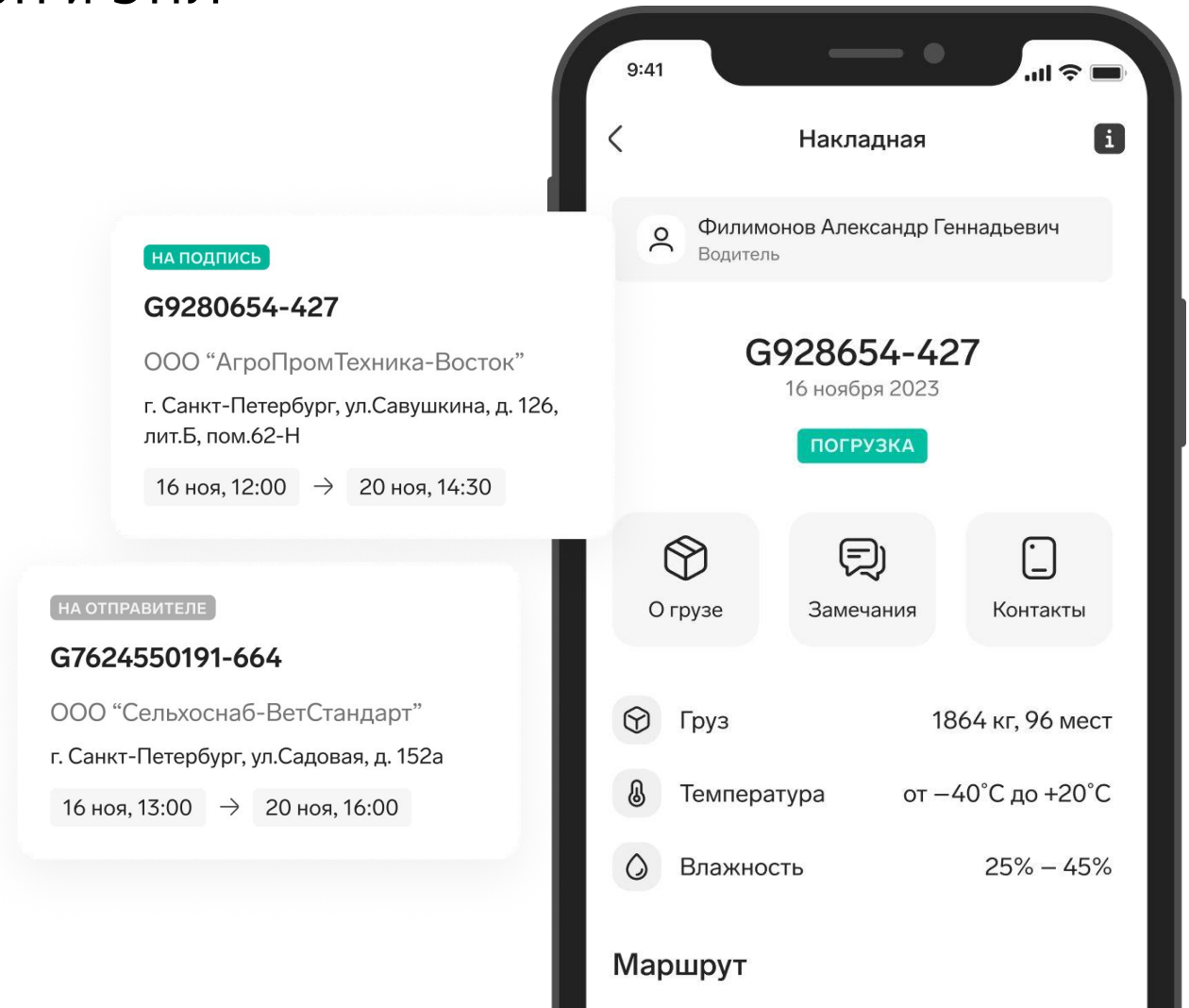

Модуль Логистики для 1С

Подходит для любых конфигураций 1С

- Быстро формируйте документы: реквизиты автоматически заполняются данными из 1С в соответствии с установленными правилами
- Используйте роботов, которые будут самостоятельно готовить и отправлять документы
- Массово обрабатывайте и подписывайте путевые листы и транспортные накладные в одном окне

[Подробнее о работе с модулем](#) →

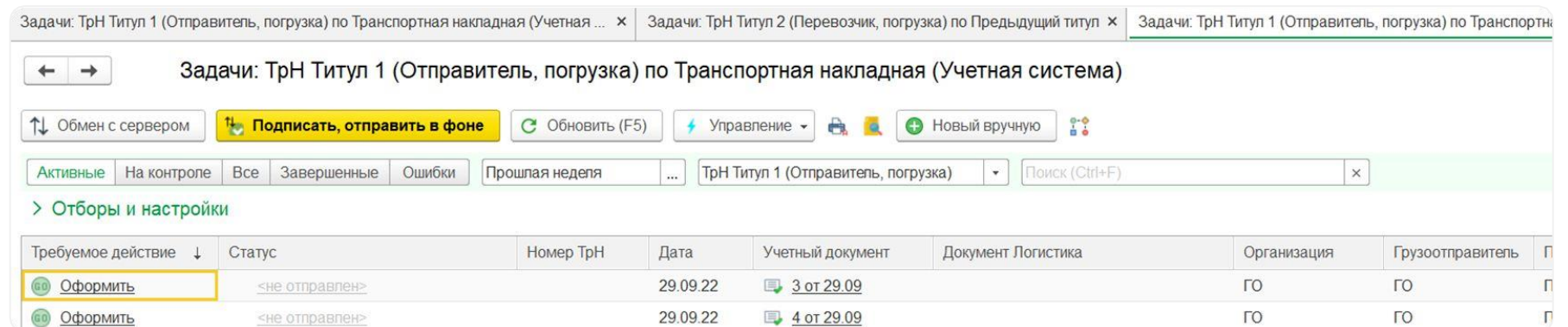

Особенности внедрения



Документооборот происходит через аккредитованных провайдеров ИС ЭПД.



Требуется подключить к сервису три стороны — подписантов ЭТрН.



Всем подписантам, включая водителя, необходим доступ в интернет на погрузке/разгрузке.

Логистика готова к роумингу по ЭТрН с компаниями Таксом, «Тензор», Калуга Астрал, Эдивеб, Эвотор ОФД и Инфотекс Интернет Траст. Также тестируем передачу данных в информационные системы других операторов ЭДО: КОРУС Консалтинг СНГ, ФораПром, Айтиком.

Перейдите на ЭПД за три шага

1

Получите сертификат
квалифицированной
электронной подписи
для уполномоченных лиц

2

Подключитесь к оператору
ИС ЭПД. Он будет
обрабатывать и отправлять
ЭПД в ГИС ЭПД через свой
сервис.

3

Обеспечьте сотрудников склада*
и водителей смартфонами или
планшетами с доступом
в интернет

*опционально

Комплекс решений Контура

Логистика

Обмен перевозочными документами в электронном формате

Диадок

Электронный документооборот с контрагентами

Маркировка

Сервисы и оборудование для всех участников оборота маркированных товаров

Меркурий

Автоматизация работы с ГИС «Меркурий»

EDI

Автоматизация работы с заказами от торговых сетей

Сверка взаиморасчетов

Сервис автоматической сверки взаимных расчетов для поставщиков

Спасибо за внимание

